

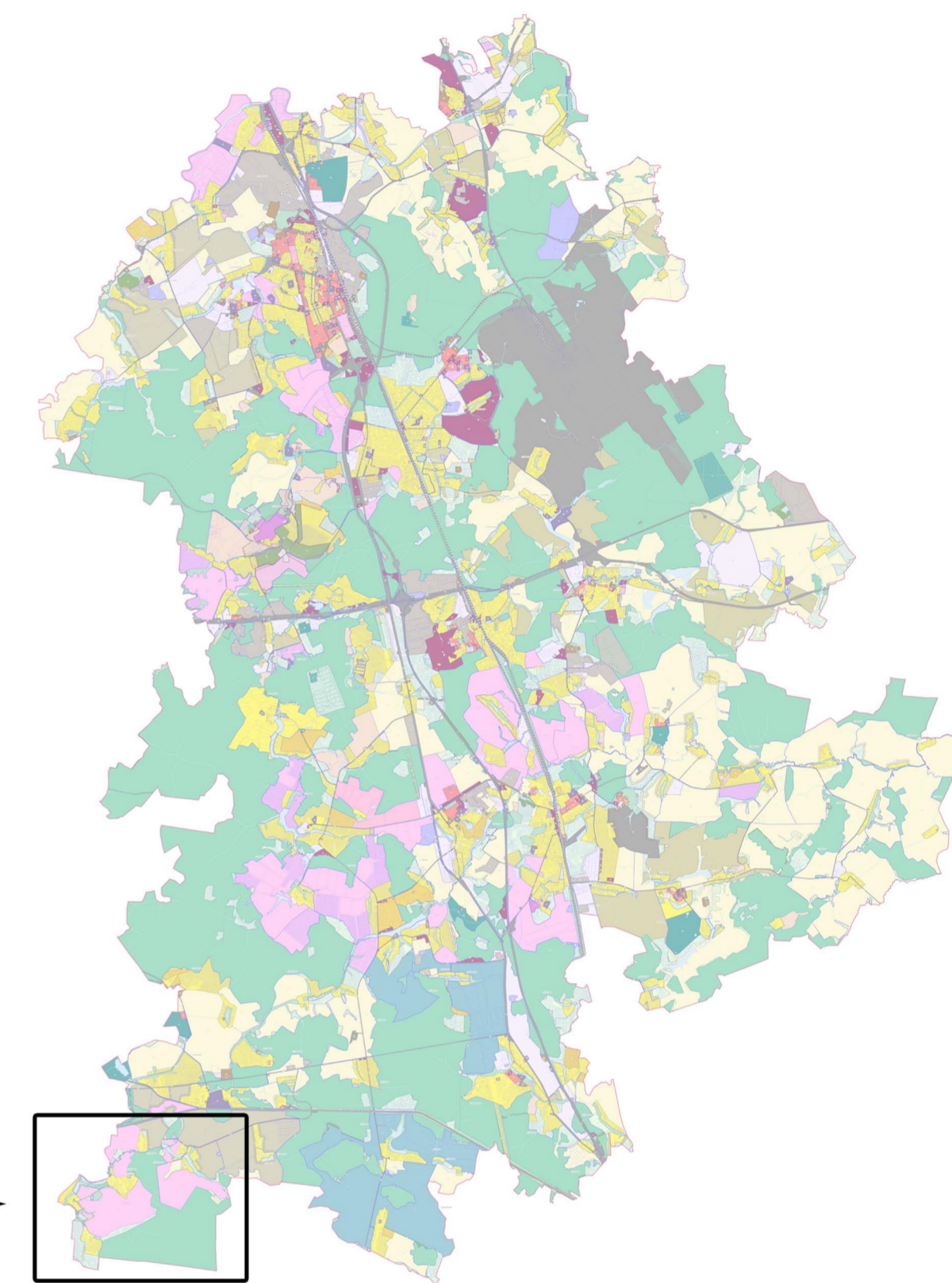

ВНЕСЕНИЕ ИЗМЕНЕНИЙ В ПРАВИЛА ЗЕМЛЕПОЛЬЗОВАНИЯ И ЗАСТРОЙКИ ТЕРРИТОРИИ (ЧАСТИ ТЕРРИТОРИИ) ГОРОДСКОГО ОКРУГА ДОМОДЕДОВО МОСКОВСКОЙ ОБЛАСТИ ПРИМЕНИТЕЛЬНО К ЗЕМЕЛЬНЫМ УЧАСТКАМ С КАДАСТРОВЫМИ НОМЕРАМИ 50:28:0120129:1, 50:28:0120129:2, 50:28:0120127:5, 50:28:0120130:3, 50:28:0120127:3, 50:28:0120130:2, 50:28:0000000:57900 И 50:28:0000000:57898
КАРТА ГРАДОСТРОИТЕЛЬНОГО ЗОНИРОВАНИЯ С УСТАНОВЛЕННЫМИ ТЕРРИТОРИЯМИ, В ГРАНИЦАХ КОТОРЫХ ПРЕДУСМАТРИВАЕТСЯ ОСУЩЕСТВЛЕНИЕ ДЕЯТЕЛЬНОСТИ ПО КОМПЛЕКСНОМУ РАЗВИТИЮ ТЕРРИТОРИИ

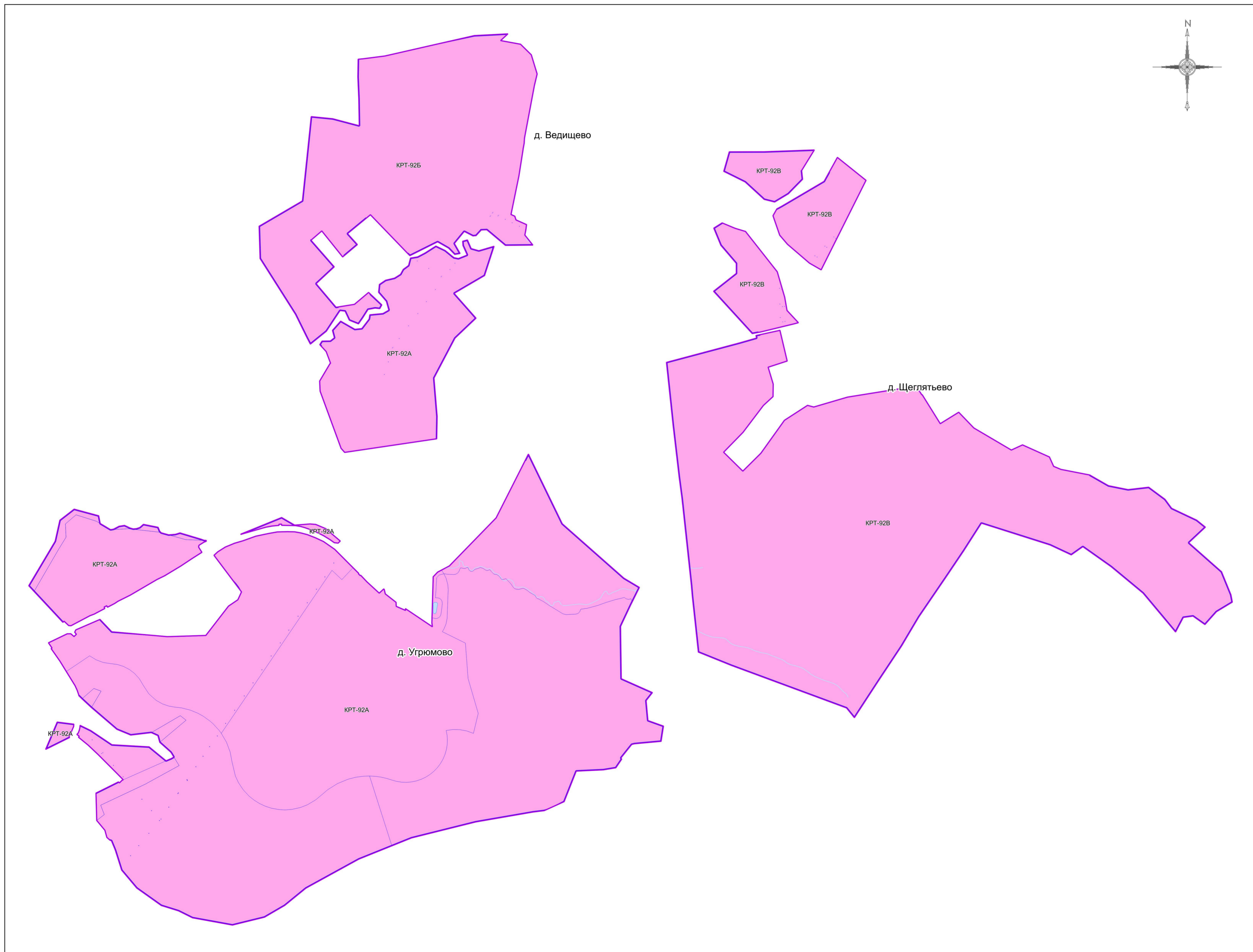

- Условные обозначения:**
- Границы**
- Разработки
 - Населённых пунктов
 - Земельных участков (по данным ЕГРН)
- Территории**
- Земли, покрытые поверхностными водами
- Территориальные зоны**
- КРТ - Зона осуществления деятельности по комплексному развитию территории
- Подписи территориальных зон**
- КРТ - Виды территориальных зон
- Примечание:**
- Предельные параметры определяются в соответствии со статьей 11 настоящих Правил.
 - Карта применяется одновременно с картой градостроительного зонирования с отображением границ населенных пунктов, границ зон с особыми условиями использования территорий, границ территорий объектов культурного наследия и границ территорий исторических поселений.
 - Карта применяется одновременно с картой градостроительного зонирования с установленными территориями, в границах которых предусматриваются требования к архитектурно-градостроительному облику объектов капитального строительства.
 - Объекты транспортной инфраструктуры, территории, покрытые поверхностными водами (местоположение определяется по итогам проведенных инженерно-геодезических изысканий, а также по итогам проведенного обследования специализированной организацией, обладающей лицензией Росгидромета на осуществление деятельности в области гидрометеорологии и в смежных с ней областях, включающей определение гидрологических характеристик окружающей среды), границы населенных пунктов отображены в информационных целях.

				Договор подряда № 65-57/3-23-Н от 11.01.2024г.		
Изм. Кол.уч. Листов				Внесение изменений в правила землепользования и застройки территории (части территории городского округа Домодедово Московской области применительно к земельным участкам с кадастровыми номерами 50:28:0120129-1, 50:28:0120127-5, 50:28:0120130-3, 50:28:0120130-2, 50:28:0000000:57900 и 50:28:0000000:57898*		
Исп. директор Д.З.				Стадия Лист Листов		
Нач. отдела Д.З.				1 1		
Отв. исполнит. Т.В. Бурико				Карта градостроительного зонирования с установленными территориями, в границах которых предусматривается осуществление деятельности по комплексному развитию территории. Масштаб: 1:10000.		
				